

PLANTA DE DISTRIBUCIÓN AULA MULTIPLE Y AULA AGROPECUARIA 3  
(ESPACIO 1)  
ESP. 1:75

PLANTA DE CUBIERTAS AULA MULTIPLE Y AULA AGROPECUARIA 3  
(ESPACIO 1)  
ESP. 1:75

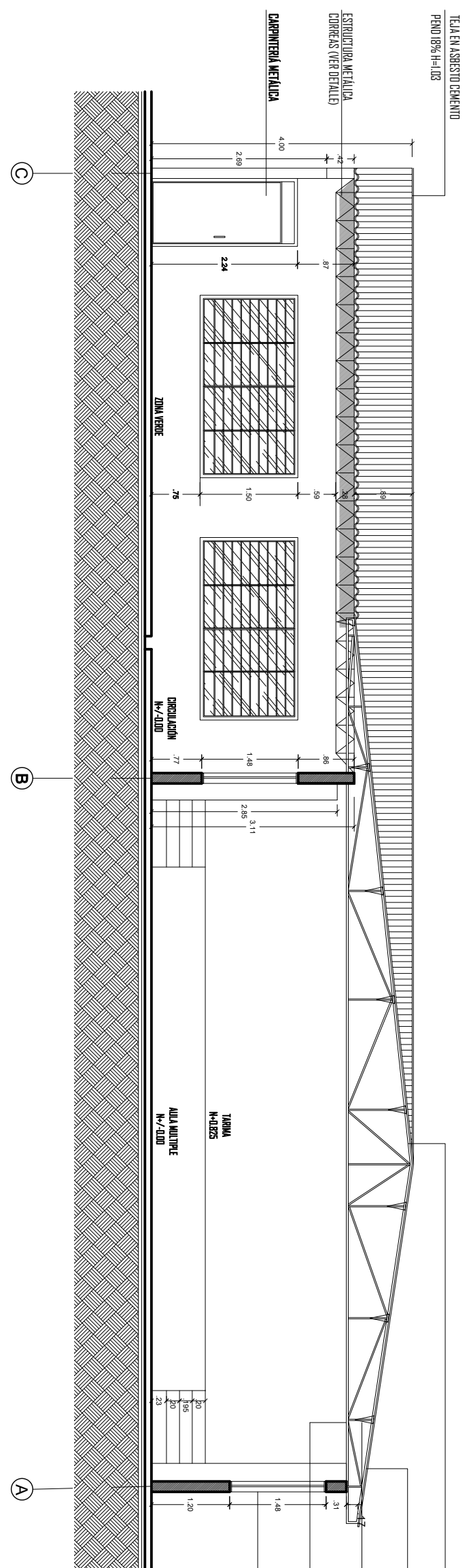

CORTE FACHADA A-A  
ESP. 1:75

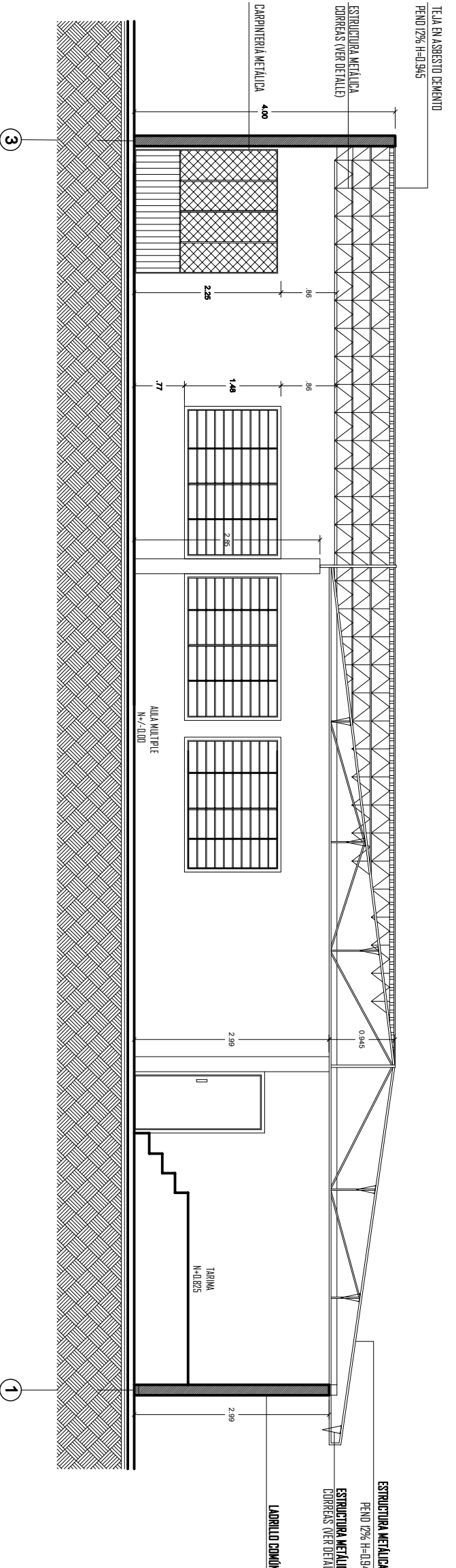

CORTE LONGITUDINAL B-B  
ESP. 1:75

MANTENIMIENTO Y MEJORAMIENTO DE CUBIERTAS INSTITUCIONES EDUCATIVAS DE ARGELIA CAUCA 2022				CONTIENE:		LOCALIZACIÓN:		LEVANTÓ:		OBSERVACIONES:		ESC:	
CONSULTOR:		INSTITUCIÓN EDUCATIVA AGRICOLA DE ARGELIA SEDE PRINCIPAL		PLANTA DE DISTRIBUCION PLANTA DE CUBIERTAS FACHADAS PRINCIPAL FACHADAS POSTERIOR CORTE FACHADA A-A CORTE LONGITUDINAL B-B				Arq. GINNA L. DAZA ORDOÑEZ A13102016-1013605815				INDICADAS	
Arq. GINNA L. DAZA ORDOÑEZ A13102016-1013605815 Domicilio: C/ 25 de Julio 2-52 71717544 Código Postal: 71717544 E-mail: dsdazarquitectura.18@gmail.com email: proccedoyfichatecnos@tinmail.com		Arq. GABY ANDREA QUINTERO A13232021-67011229						FECHA: DICIEMBRE 2022					
		ESPACIO 1										PA 1/	