

ANEXO 15a LOCALIZACIÓN.

La institución educativa por intervenir es la Gabriela Mistral en cuatro sedes: Gabriela Mistral, ubicada en el corregimiento de Puentetierra, José María Córdoba, ubicada en la vereda Cordobitas, Santo Tomás de Aquino, ubicada en la vereda Muñecos y Manuela Beltrán, ubicada el corregimiento de El Dorado, todas ubicadas en el municipio de Yotoco, Valle del Cauca.

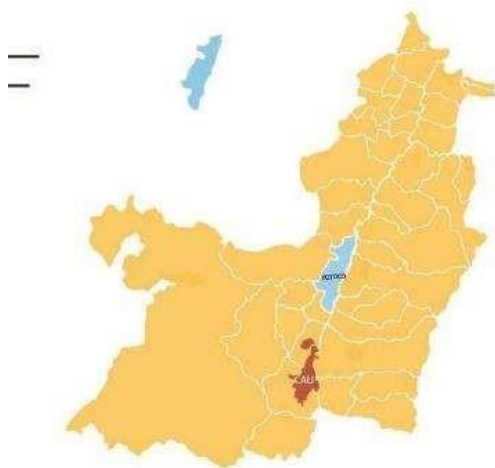

Fuente: Documento técnico del proyecto

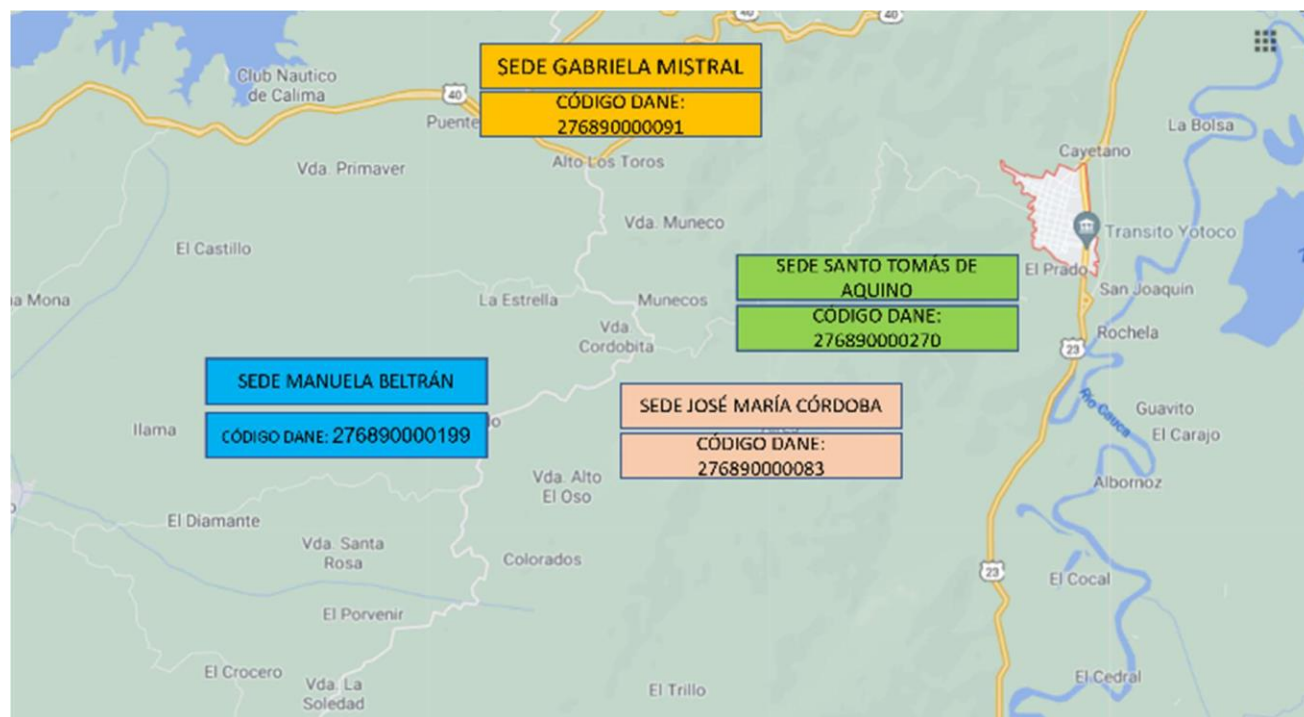

Fuente: Documento técnico del proyecto

SEDE GABRIELA MISTRAL – CORREGIMIENTO DE PUENTETIERRA

UBICACIÓN: NORTE 3°50'40" OESTE 76° 27' 11"

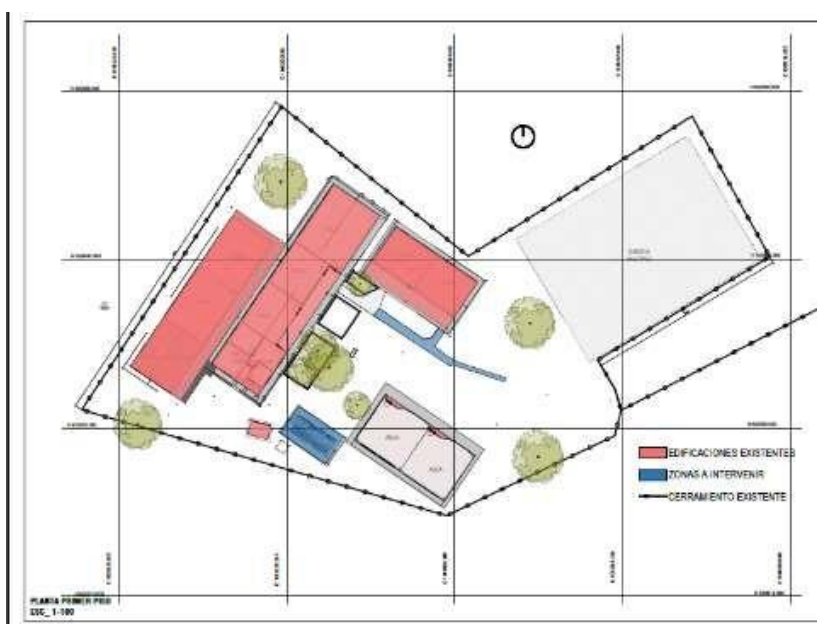

Fuente: Documento técnico del proyecto

SEDE JOSÉ MARÍA CÓRDOBA - VEREDA CORDOBITAS

UBICACIÓN: NORTE 3°50'30" OESTE 76° 26' 20"

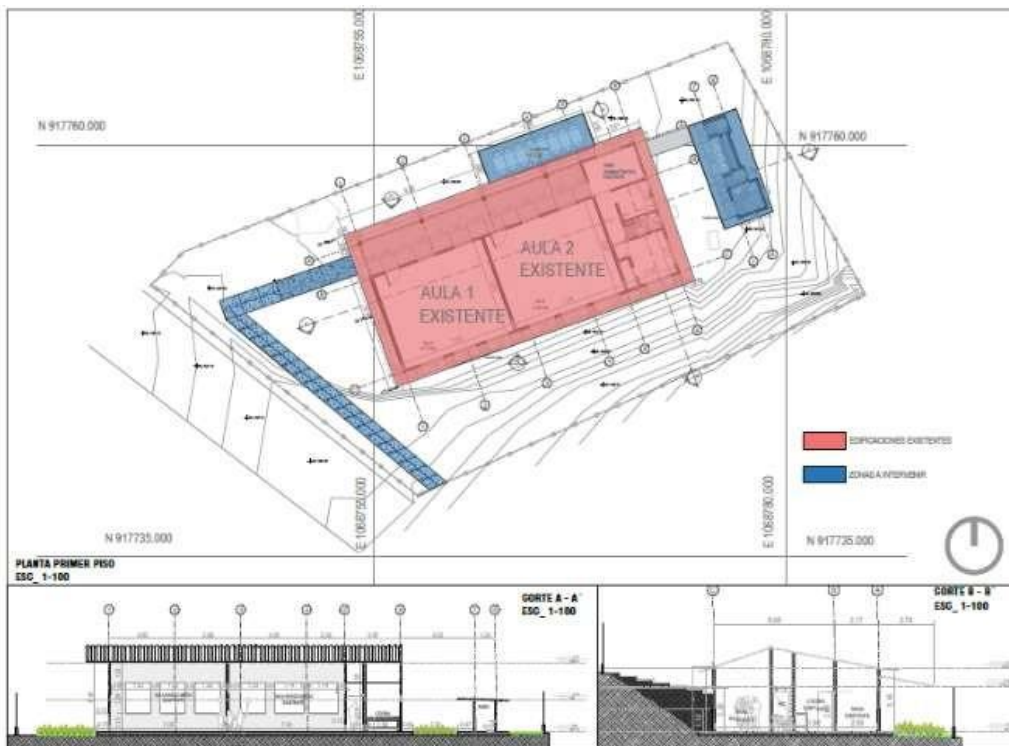

Fuente: Documento técnico del proyecto

SEDE MANUELA BELTRÁN – CORREGIMIENTO EL DORADO

UBICACIÓN: NORTE 3°50'24" OESTE 76° 25' 54"

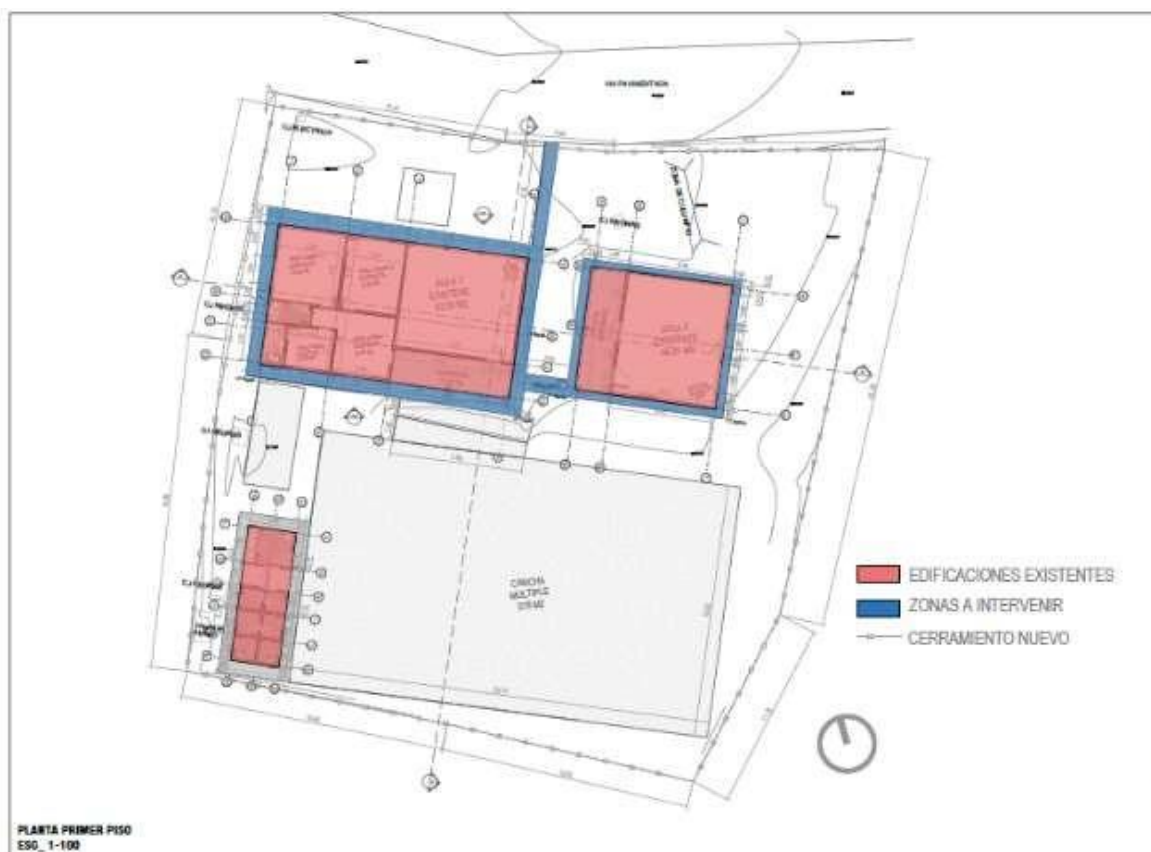

Fuente: Documento técnico del proyecto

SEDE SANTO TOMÁS DE AQUINO – VEREDA MUÑECOS

UBICACIÓN: NORTE 3°50'41" OESTE 76° 25' 46"

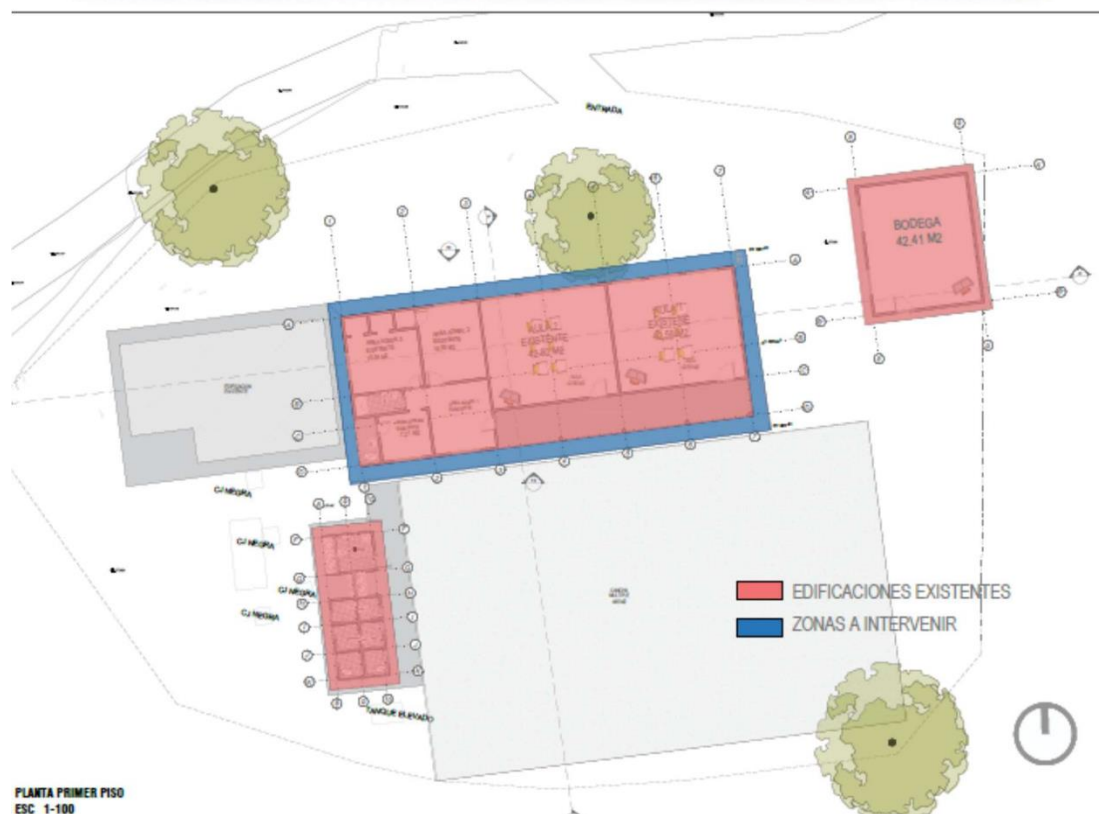

Fuente: Documento técnico del proyecto