

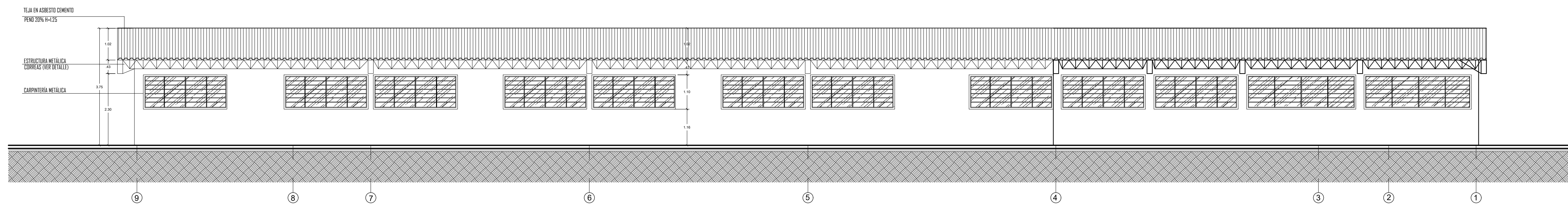

PLANTA DE CUBIERTAS SEDE NIÑAS (ESPACIO I)  
ESC: 1:75



FACHADA POSTERIOR  
ESC: 1:75

MANTENIMIENTO Y MEJORAMIENTO DE CUBIERTAS INSTITUCIONES EDUCATIVAS DE ARGELIA CAUCA 2022				CONTIENE:	LOCALIZACIÓN:	LEVANTÓ:	OBSERVACIONES:	ESC:	P A 9/	
CONSULTOR:						Arq. GINNA L. DAZA ORDOÑEZ A13102016-1013605815		INDICADAS		
INSTITUCIÓN EDUCATIVA SEDE NIÑAS						PLANTA DE CUBIERTAS FACHADAS POSTERIOR		DIGITÓ:		FECHA:
ESPACIO 1								Arq. GABY ANDREA QUINTERO A13232021-67011229		DICIEMBRE 2022
Arq. GINNA L. DAZA ORDOÑEZ A13102016-1013605815 Dirección: Cl 26 N #7c-45 Contactos: 3012730678-3217177544 email: dazaarquitectura.19@gmail.com email: procesosylicitaciones@hotmail.com										

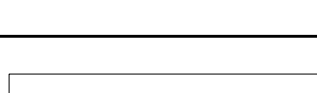

MANTENIMIENTO Y MEJORAMIENTO DE CUBIERTAS INSTITUCIONES EDUCATIVAS DE ARGELIA CAUCA 2022		CONTIENE:  PLANTA DE DISTRIBUCIÓN FACHADAS PRINCIPAL	LOCALIZACIÓN: 	LEVANTÓ:  Arq. GINNA L. DAZA ORDOÑEZ A13102016-1013605815	OBSERVACIONES:	ESC:  INDICADAS	FECHA:  DICIEMBRE 2022  P A 8/
	CONSULTOR:  Arq. GINNA L. DAZA ORDOÑEZ A13102016-1013605815 Dirección: Cl 26 N #7c-45 Contactos: 3012730678-3217177544 email: dazaarquitectura.19@gmail.com email: procesosylitocaciones@hotmail.com			INSTITUCIÓN EDUCATIVA SEDE NIÑAS  ESPACIO 1		DIGITÓ:  Arq. GABY ANDREA QUINTERO A13230201-67011229	



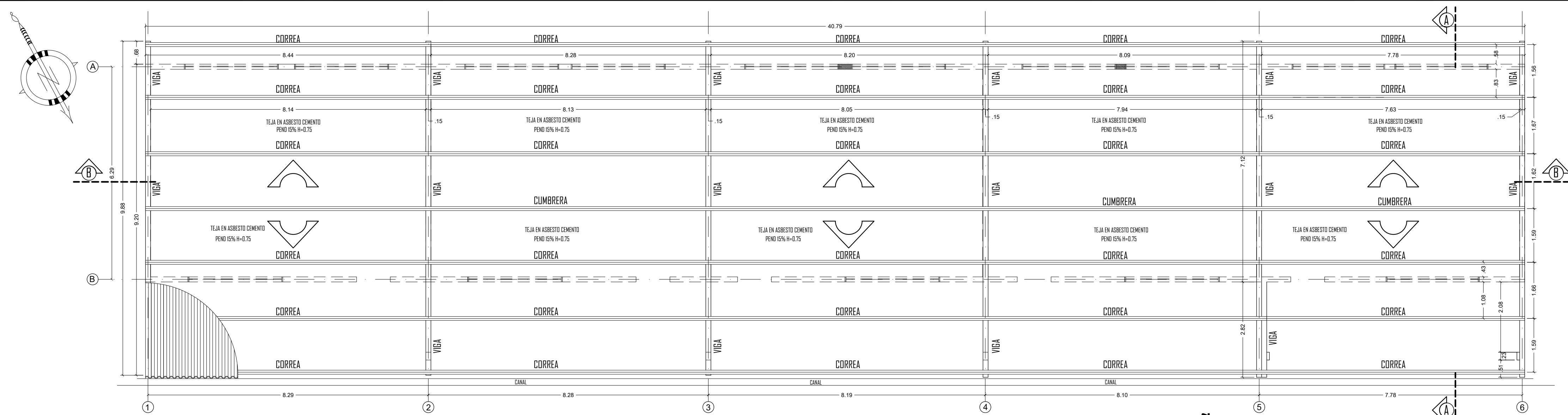

PLANTA DE CUBIERTAS AULA 5º-1,5º-2,4º-1,4º-2,FILOSOFIA SEDE NIÑAS (ESPACIO2)

ESC: 1:75

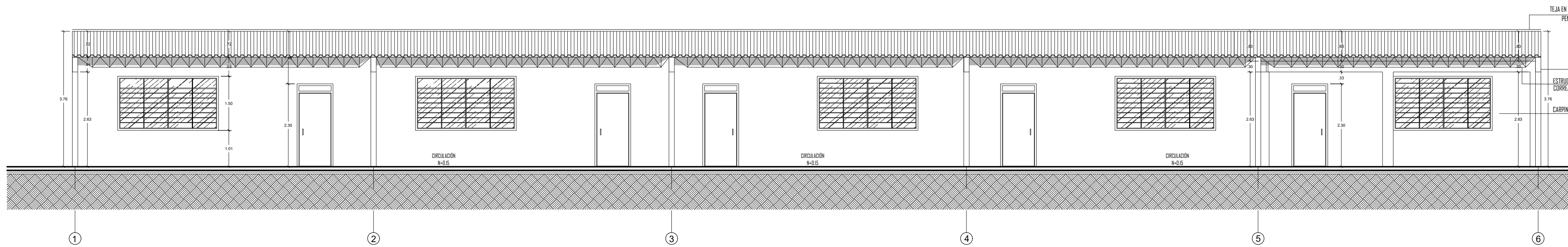

FACHADA PRINCIPAL

ESC: 1:75

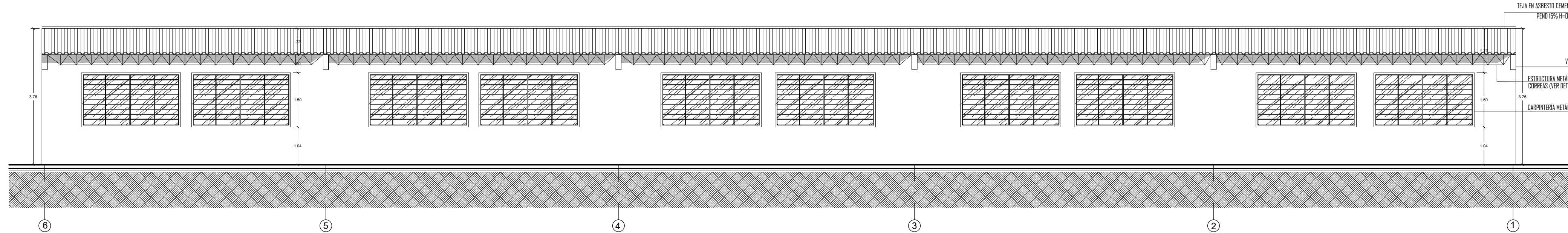

FACHADA POSTERIOR

ESC: 1:75

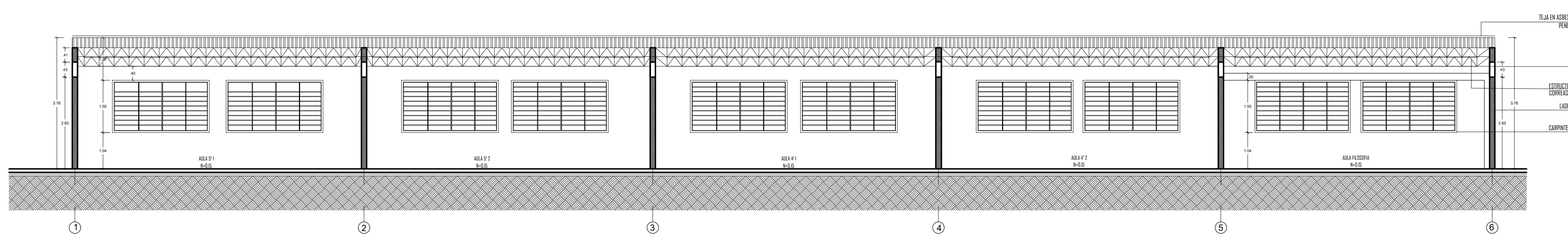

CORTE LONGITUDINAL B-B

ESC: 1:75

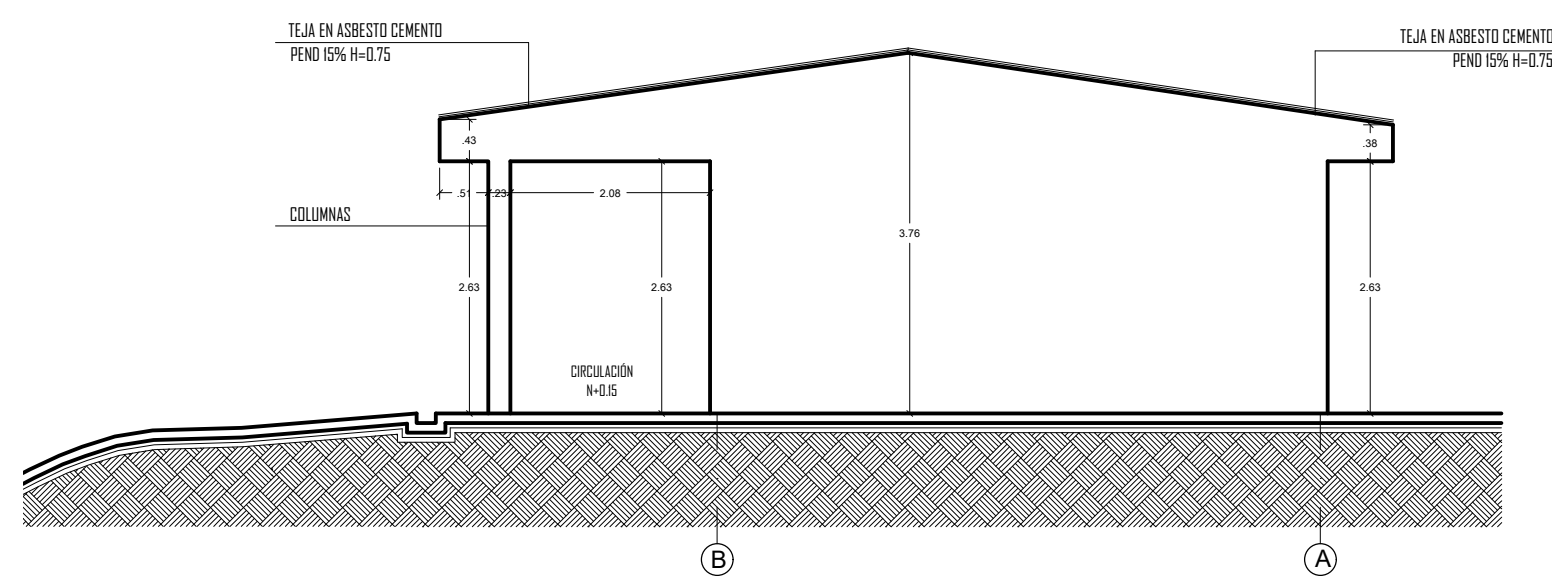

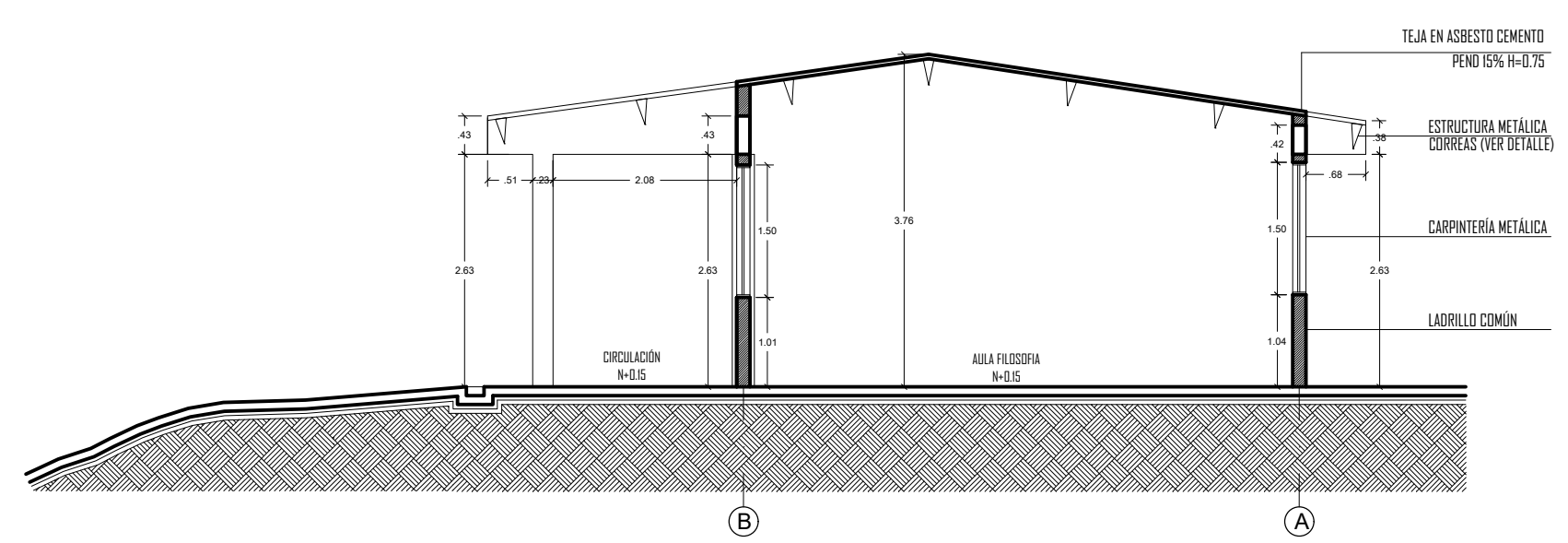

FACHADA LATERAL DERECHA

ESC: 1:75

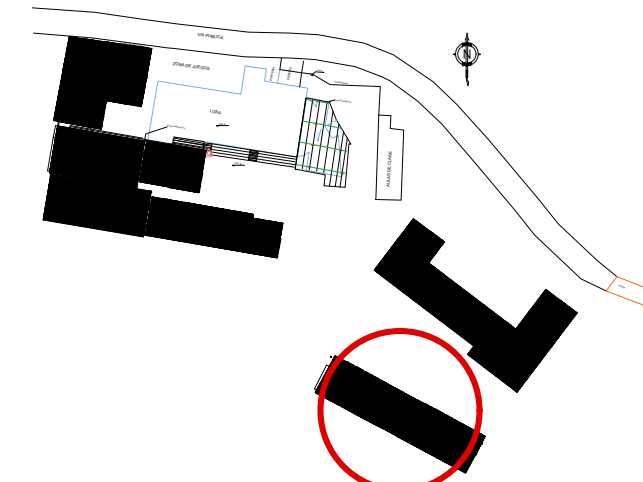

CORTE TRANSVERSAL A-A

ESC: 1:75

MANTENIMIENTO Y MEJORAMIENTO DE CUBIERTAS INSTITUCIONES EDUCATIVAS DE ARGELIA CAUCA 2022			CONTIENE:  PLANTA DE CUBIERTAS FACHADA PRINCIPAL FACHADA POSTERIOR FACHADA LATERAL DER. CORTE TRANSVERSAL A-A CORTE LONGITUDINAL B-B	LOCALIZACIÓN: 	LEVANTÓ:  Arq. GINNA L. DAZA ORDOÑEZ A13102016-1013605815	OBSERVACIONES:	ESC:  INDICADAS	P A 11/
		CONSULTOR:  Arq. GINNA L. DAZA ORDOÑEZ A13102016-1013605815 Dirección: Cl 26 N #7c-45 Contactos: 3012730678-3217177544 email: dazaarquitectura.19@gmail.com email: procesosylicitaciones@hotmail.com			INSTITUCIÓN EDUCATIVA SEDE NIÑAS  ESPACIO 2		DIGITÓ:  Arq. GABY ANDREA QUINTERO A13232021-67011229	



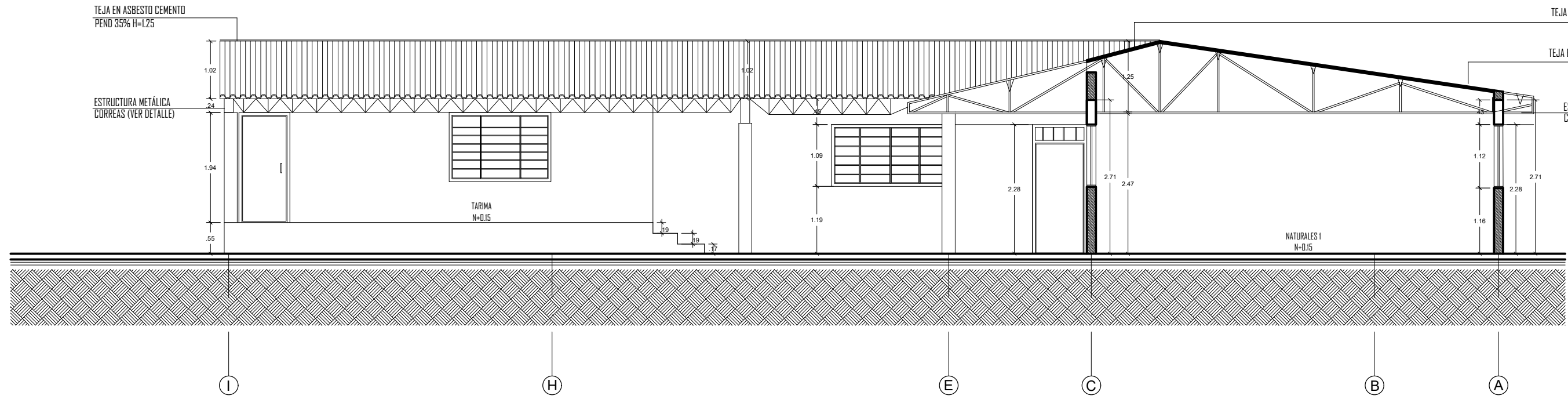

CORTE FACHADA A-A  
ESC: 1:75

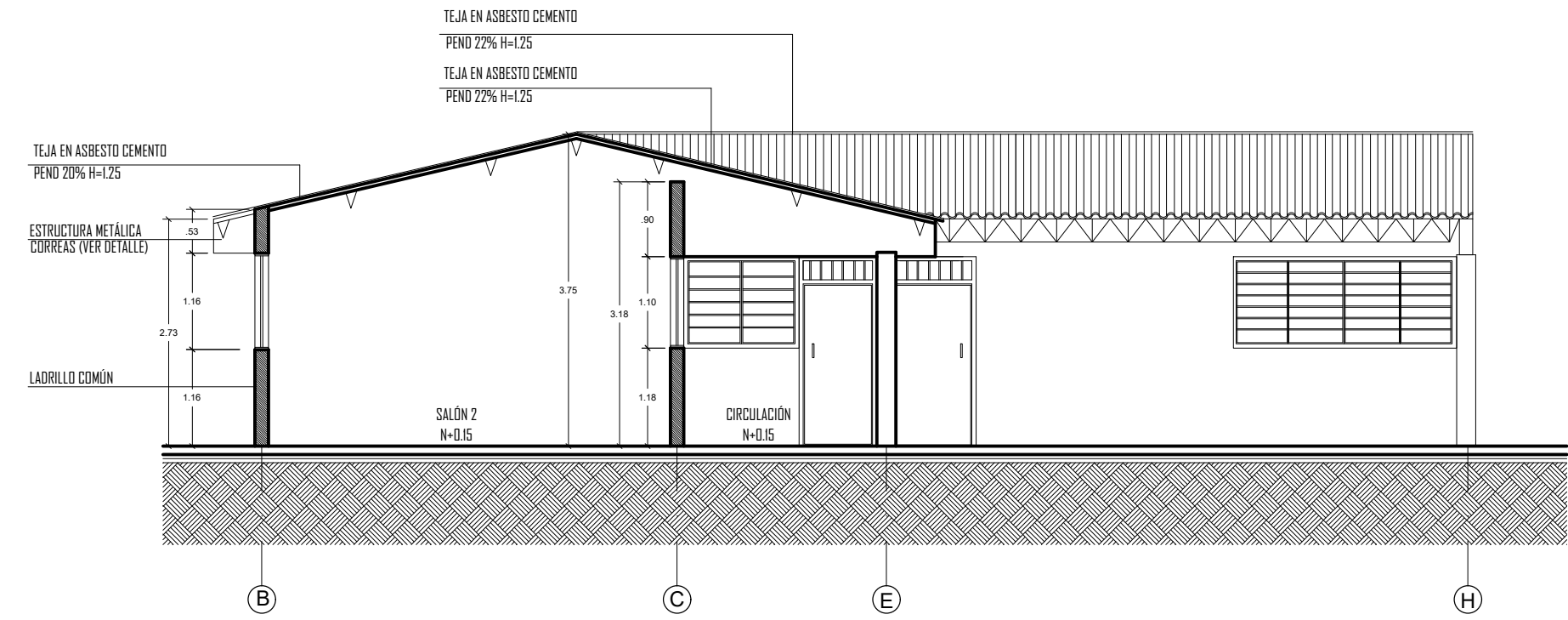

CORTE FACHADA B-B  
ESC: 1:75

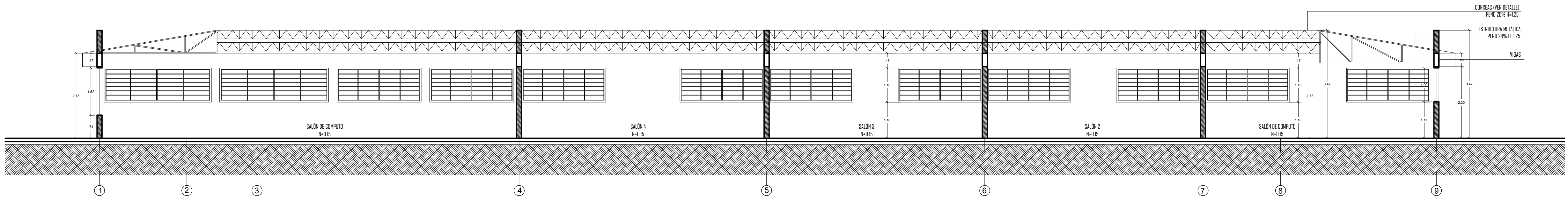

CORTE LONGITUDINAL C-C  
ESC: 1:75

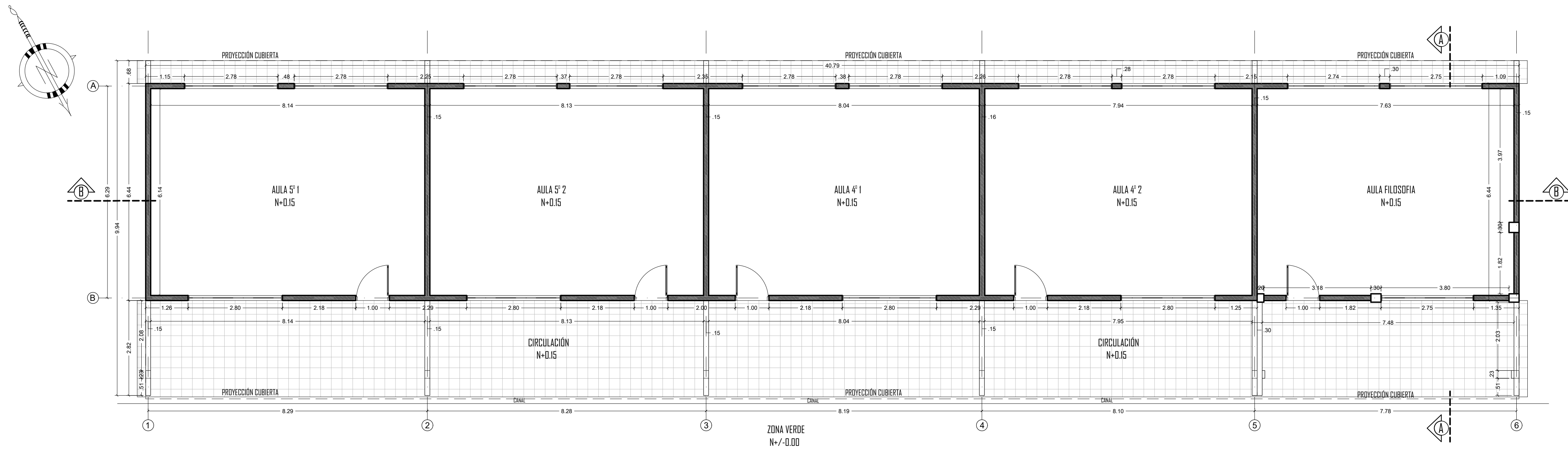

PLANTA DE DISTRIBUCIÓN AULA 5º-1,5º-2,4º-1,4º-2,FILOSOFIA (ESPACIO 2)  
ESC: 1:75

MANTENIMIENTO Y MEJORAMIENTO DE CUBIERTAS INSTITUCIONES EDUCATIVAS DE ARGELIA CAUCA 2022			CONTIENE:  CORTE FACHADA A-A CORTE FACHADA B-B CORTE LONGITUDINAL C-C PLANTA DE DISTRIBUCIÓN (sede niñas espacio2)	LOCALIZACIÓN: 	LEVANTÓ: Arq. GINNA L. DAZA ORDOÑEZ A13102016-1013605815  DIGITÓ: Arq. GABY ANDREA QUINTERO A13232021-67011229	OBSERVACIONES:	ESC:  INDICADAS	P A 10/
	CONSULTOR:  Arq. GINNA L. DAZA ORDOÑEZ A13102016-1013605815 Dirección: Cl 26 N #7c-45 Contactos: 3012730678-3217177544 email: dazaarquitectura.19@gmail.com email: procesoslicitaciones@hotmail.com	INSTITUCIÓN EDUCATIVA SEDE NIÑAS  ESPACIO 1					FECHA:  DICIEMBRE 2022	